



**Membros da Comissão Científica do Congresso Internacional -  
Animação Sociocultural, Geriatria, Gerontologia e os novos  
paradigmas do envelhecimento**

<b>Foto</b>	<b>Breve Curriculum</b>
	<p><b>Presidente da Comissão Científica</b> <b>Professora Doutora Lourdes Bermejo</b></p> <ul style="list-style-type: none"> <li>• Licenciada en Ciencias de la Educación (Universidad Complutense Madrid 1982-87).</li> <li>• Doctora en Ciencias de la Educación (UNED, Premio Extraordinario Doctorado, 2002).</li> <li>• Diplomada en Gerontología Social (Sociedad Española de Geriatria y Gerontología -SEGG-, 1996).</li> <li>• Experta en Intervención Social Integral (Escuela Servicios Sociales Sanitarios de Canarias -ESSSCAN-, 1999).</li> <li>• Educadora Social Habilitada (CEESCAN, 2015 -Colegiado N° 002212-)</li> </ul>
	<p>Professora Doutora Ana Paula Couceiro Figueira. Docente da Faculdade de Psicologia e de Ciências da Educação da Universidade de Coimbra. Atua na área de Psicologia, Psicologia da Educação. Tem Doutoramento, Mestrado e Licenciatura em Psicologia, pela Universidade de Coimbra, área de especialização Psicologia da Educação e o Curso de educadores de Infância, pela Escola Normal de Educadores de Infância de Coimbra. É membro do IPCDVS, da Universidade de Coimbra</p>
	<p>Professor Doutor Armando Loureiro. Professor auxiliar de educação de adultos e sociologia da educação na Universidade de Trás-os-Montes e Alto Douro – Departamento de Educação e Psicologia. Faz parte da comissão directiva do doutoramento em Ciências da Educação e do mestrado em Educação de Adultos da mesma Universidade. É investigador no Centro de Intervenção e Investigação Educativa da Universidade do Porto. É professor Visitante na universidade UNIMONTES (Brasil). É licenciado em Sociologia, pela Universidade da Beira Interior, mestre em Desenvolvimento Local e doutor em Educação pela Universidade de Trás-os-Montes e Alto Douro. Tem trabalhado sobretudo nas áreas da educação de adultos, sociologia da educação e conhecimento profissional. As suas mais recentes publicações são: - Loureiro, A. e Caria, T. (2013). “To learn and to construct knowledge in the context of the work with adult education and training: a Portuguese case study”, International Journal of Lifelong Education, Vol. 32, nº 2, pp. 149-164.- Loureiro, Armando; Cristóvão, Artur &amp; Caria, Telmo (2013), “Between external prescription and local practice: the uses of official knowledge by adult education professionals in Portugal”, European Journal for Research on the Education and Learning of Adults (RELA), Vol. 4, No.1, pp. 65-80.</p>



É professora catedrática da Universidade do Minho e doutora em Estudos da Criança pela mesma universidade. Atualmente é professora dos cursos de graduação e pós-graduação do Instituto de Educação da UM e é membro integrado do Centro de Investigação em Estudos da Criança (CIEC), financiado pela Fundação para a Ciência e Tecnologia (FCT). Foi Diretora do Curso de Doutoramento em Estudos da Criança. Tem desenvolvido investigação na área do bullying na escola, lazer e atividade física, jogo e desenvolvimento motor da criança. É autora de vários artigos, capítulos de livro e coordenadora de diversas obras. Orientou mais de vinte teses de doutoramento e mais de 40 dissertações de mestrado.

Publicação: Pereira, B., Barbosa & A. G., Lourenço, L. M. (2016), Estudos sobre o bullying. Família, escola e atores. Curitiba, Editora CRV



Professora Doutora Carla Sónia Lopes da Silva Serrão - Doutorada em Psicologia, Mestre em Psicologia da Saúde, Pós-graduada em Mindfulness. Professora Adjunta da UTC de Psicologia da Escola Superior de Educação do Politécnico do Porto. Coordenadora dos Cursos TESP em Gerontologia e Serviços e Tecnologias de apoio Gerontológico no Politécnico do Porto. Especialista em Terapia Familiar e Sistémica pela Sociedade Portuguesa de Terapia Familiar. Áreas atuais de investigação: Literacia em saúde das pessoas idosas, Intervenção socioeducativa intergeracional e Mindfulness.



Professor Doutor Domingos Santos - docente do Instituto Politécnico de Castelo Branco e investigador do Centro Interdisciplinar de Ciências Sociais (CICS.NOVA). É licenciado em Engenharia do Ambiente (Universidade Nova de Lisboa), Mestre em Planeamento Regional e Urbano (Universidade Técnica de Lisboa) e Doutor em Ciências Aplicadas ao Ambiente (Universidade de Aveiro). É também pós-graduado em Estudos Europeus (Universidade de Coimbra). É autor ou coautor de sete livros, tendo igualmente publicado dezenas de capítulos e artigos em revistas de referência. Os seus interesses de investigação centram-se no desenvolvimento territorial, quer ao nível regional (sistemas de inovação, estratégias de especialização inteligente), quer ao nível urbano (cidade inteligentes). Tem exercido atividade de consultoria, nomeadamente no âmbito da elaboração de planos estratégicos municipais, de planos de desenvolvimento turístico sustentável, bem como na avaliação de políticas públicas.



Professor Doutor Eduardo Duque - Doutor em Sociologia pela Faculdade de Ciências Políticas e Sociologia da Universidade Complutense de Madrid (2008), Mestre em Filosofia pela Universidade do Minho (2002) e Licenciado em Teologia pela Faculdade de Teologia da UCP-Braga (1999). É Professor da Faculdade de Filosofia e Ciências Sociais da Universidade Católica e membro integrado do Centro de Estudos de Comunicação e Sociedade da Universidade do Minho, onde integra o grupo de Estudos Culturais. As áreas de investigação e atuação têm incidido sobre 1) análise do impacto do desenvolvimento social nos valores contemporâneos e 2) análise do tempo social e temporalidades. A par da docência universitária, tem integrado vários projetos de investigação nacional e internacional. O seu último livro, em coautoria, intitula-se A Inserção Profissional dos Jovens de Braga. Foi editado em 2017, pela UCP-Braga e resultou de um estudo que coordenou para a Capital Europeia da Juventude.

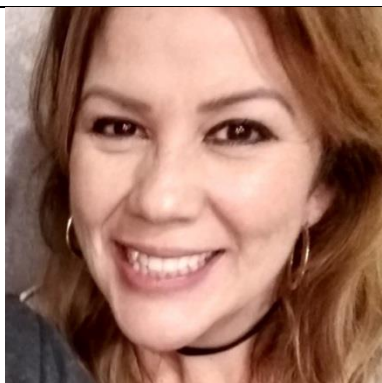

Professora Doutora Graziela Raupp Pereira - Pós-doutoramento em Educação 2014 (i), 2011 (ii) e 2010 (iii) pela Universidade de Aveiro (UA), Universidade de Lisboa - Portugal, Universidade do Estado de Santa Catarina (UDESC) e pela Universidade Federal do Estado do Rio de Janeiro. Doutoramento em Ciências da Educação (UA, 2007), especialização em Psicopedagogia Clínica pela Universidade do Sul de Santa Catarina (UNISUL, 2003) e Licenciatura em Pedagogia Habilitação Orientação Educacional (UDESC, 2001). Consultora, Formadora e Palestrante na Empresa Particular Graziela Raupp. Consultora do Instituto de Consultoria Empresarial, Educacional e Pós-Graduação de Santa Catarina. Coordenadora do Curso de Pós-graduação Lato Sensu Educação, Direitos Humanos e Sexualidade, ICEP/SC; Docente da Pós-graduação Mestrado e Doutorado na Universidade Internacional Grendal, Docente na FACVEST. Pesquisadora Científica dos Grupos: (i) de Extensão, Pesquisa e Ensino: Direitos Humanos, Cidadania e Diversidade, (ii) do Grupo de Pesquisa Formação de Educadores e Educação Sexual - EDUSEX/CNPq/UDESC e (iii) do Laboratório de Educação Sexual - LabEduSex/CEAD/UDESC. Membro do Núcleo Inter(trans)disciplinar de Educação, Sexualidade, Saúde e Cultura(s) - NIESC, que engloba os programas e projetos de extensão e pesquisa PROETNO e NEXUS&SEXUS, da Universidade Federal do Estado do Rio de Janeiro-UNIRIO. Autora de diversos artigos nacionais e internacionais. Experiência na área da educação, com ênfase na Formação de Professores, Docência no Ensino Superior, Estágio Curricular Supervisionado, Educação Sexual, Tecnologias e Mídias na Educação, Educação a Distância, Educação de Jovens e Adultos, Teoria e Práticas Pedagógicas, Educação Corporativa.



Docente e investigadora no Departamento de Ciências Sociais da Educação da Universidade do Minho, desde 1991. Socióloga e Doutora em Educação, na área de conhecimento em Organização e Administração Escolar, tem desenvolvido vários trabalhos de investigação no domínio da sociologia das organizações educativas, privilegiando as problemáticas da cultura organizacional escolar, processos de liderança e construção da excelência escolar. Tem publicado diversos trabalhos em diferentes suportes (livros, capítulos de livros e artigos científicos) que cruzam os campos da Sociologia da Educação, da Política Educativa e da Administração Educacional. Coordenou o projeto Entre Mais e Melhor escola: A excelência académica na escola pública (PTDC/IVC-PEC/4942/2012), financiado pela FCT e integra, como investigadora, o projeto Mecanismos de mudança nas escolas e na inspeção. Um estudo sobre o 3º ciclo de Avaliação Externa de Escolas no Ensino não Superior, em Portugal (MAEE) - PTDC/CED-EDG/30410/2017, coordenado por José A. Pacheco. Coordenou a I e II edições do Curso de Mestrado em Educação, área de especialização em Formação, Trabalho e Recursos Humanos (2º ciclo) e as últimas edições do Mestrado em Ciências da Educação, área de especialização em Educação de Adultos. Orientou inúmeras dissertações de mestrado, teses de doutoramento e projetos de pós-doutoramento. Desempenhou os cargos de Vice-Presidente e de Presidente do Conselho Pedagógico do Instituto de Educação entre 2013 e 2017, sendo atualmente Diretora do Centro de Investigação em Educação da Universidade do Minho

	<p>Professora Doutora Lia Araújo - Doutorada em Ciências Biomédicas pelo Instituto de Ciências Biomédicas Abel Salazar, Mestre e Licenciada em Gerontologia pela Universidade de Aveiro. Docente na Escola Superior de Educação de Viseu, onde leciona unidades curriculares e supervisiona estágios sobre intervenção com pessoas idosas no âmbito da Licenciatura em Educação Social. É investigadora no AgeingC do CINTESIS (Centro de Investigação em Tecnologias e Serviços de Saúde - Universidade do Porto). Membro da equipa dos projetos de investigação MentHA - Mental Health and Ageing: bridging Knowledge through Generations, VIAS – Viseu Inter Age Stories: an app to promote social inclusion and healthy lifestyles e PT100 - Estudo de Centenários do Porto e do projeto de intervenção Café Memória de Viseu.</p>
	<p>Professor Manuel Vieites - Professor e diretor da Escola Superior de Arte Dramática da Galiza, onde é docente nas áreas da Investigação Cénica e da Pedagogia Teatral. Também é professor associado da Universidade de Vigo, onde realiza docência de Teoria e História da Educação e de Pedagogia Social. Colabora habitualmente no Faro de Vigo e é subdiretor da revista ADE/Teatro, que publica a Associação de Diretores de Cena de Espanha.</p>
	<p>Professora Doutora Maria Antónia Pires de Almeida Professora assistente convidada no ISCTE-IUL. Pós-graduação em Estudos Europeus, Mestrado e Doutoramento em História Moderna e Contemporânea e dois projetos de pesquisa de Pós-Doutorado em Ciência Política, com foco no Governo Local. Ex-pesquisador do CIUHCT, Centro Interuniversitário de História da Ciência e Tecnologia, Departamento de Ciências Sociais Aplicadas, Faculdade de Ciências e Tecnologia da Universidade Nova de Lisboa. Especializado em transições políticas, governo local, elites políticas e econômicas, memórias e identidades, história rural e urbana, biografias. Pesquisador principal em um projeto de pesquisa em História da Popularização da Ciência e Tecnologia, Medicina e Saúde Pública. Autor de onze livros, artigos em revistas científicas com revisão por pares, como Entendimento Público da Ciência, História Rural, História, Ciências, Saúde - Manguinhos, Revista Estudos Históricos, Notas e Registros da Royal Society, Revista Portuguesa de Ciências Sociais, Sociedades Europeias, Sociedades Europeias,</p>
	<p>Professora Doutora Maria Conceição Pinto Antunes - Doutorada em Educação na área de conhecimento de Filosofia da Educação, pela Universidade do Minho. É Professora Associada e Diretora do Departamento de Teoria da Educação, Educação Artística e Física do Instituto de Educação da Universidade do Minho. É, também, Diretora do Mestrado em Educação. Possui várias publicações, livros, capítulos de livros e artigos e orientou vários trabalhos de natureza académica ao nível de mestrado e doutoramento. Os seus interesses ao nível da investigação e intervenção centram-se nas problemáticas da Educação ao Longo da Vida e, de um modo particular, naquelas que concernem à educação de adultos, educação para a saúde e intervenção comunitária, temas sobre os quais versam as suas publicações.</p>



Professora Doutora Maria Engrácia Leandro - Licenciada, mestre e doutorada em Sociologia, pela Universidade René Descartes, Sorbonne Paris V. Ingressou, em 1986, como docente e investigadora na Universidade do Minho, onde lecionou 27 UC distintas em diferentes cursos, tendo criado várias UC da área da Sociologia. Simultaneamente, integrou vários órgãos de gestão. Em 2001, foi promovida a professora catedrática. Durante alguns anos fez parte da Comissão Científica da Associação internacional Luso-Afro-Brasileira. Entre 2011 e 2013 foi diretora da Faculdade de Ciências Sociais da UCP, em Braga. Proferiu inúmeras conferências, tanto a nível nacional como internacional. É autora de múltiplos trabalhos publicados em livros, sendo autora e coautora de 37 livros publicados em Portugal e no estrangeiro, e mais de duas centenas de artigos publicados em revistas de índole nacional e internacional, incidindo particularmente sobre Sociologia das Migrações Internacionais, dos laços sociais, da família, do género, do envelhecimento, da saúde e da religião. Orientou cerca de uma centena de teses de Mestrado e de Doutoramento e fez parte de várias Comissões nacionais e internacionais de avaliação.



Doutora Rosmary Tatiane Arias Buse - Médica formada pela Faculdade de Medicina de Jundiaí (São Paulo, Brasil). Médica Especialista em Geriatria pela Sociedade Brasileira de Geriatria e Gerontologia (SBGG) / Associação Médica Brasileira (AMB). Área de atuação em Cuidados Paliativos pela Associação Médica Brasileira (AMB). Médica preceptora do Serviço de Geriatria do Hospital do Servidor Público Estadual de São Paulo (São Paulo, Brasil). Médica assistente do Serviço de Cuidados Paliativos do Hospital do Servidor Público Estadual de São Paulo (São Paulo, Brasil). Diretora científica da gestão 2018-2020 da Sociedade de Geriatria e Gerontologia Secção São Paulo (SBGG-SP).

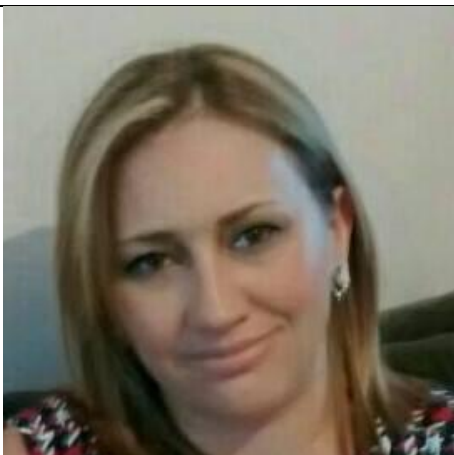

Professora Doutora Vanessa Raue Rodrigues: Doutorado em Pedagogia.  
Docente na Unicentro Paraná  
- Grupo de Pesquisas e Estudos sobre Educação em Regime de Privação de Liberdade  
Professora Pedagoga na empresa Secretaria de Estado da Educação do Paraná  
Estuda Pós-Doutorado em Uepg Universidade Estadual De Ponta Grossa  
Estudou Pedagogia em Unicentro Paraná



Professor Doutor Vitor Manuel Rodrigues - Escola Superior de Saúde/ Universidade de Trás-os-Montes e Alto Douro. É doutorado em Ciências Biomédicas pela Universidade do Porto.

. Professor Coordenador com Agregação na Universidade de Trás-os-Montes e Alto Douro. Publicou 53 artigos em revistas especializadas e 32 trabalhos em actas de eventos, possui 53 capítulos de livros publicados. Possui 122 itens de produção técnica. Orientou 2 teses de doutoramento e co-orientou 4, orientou 27 dissertações de mestrado e co-orientou 4. Áreas científicas de interesse: Saúde e Gestão.